

FranceConnect Facilitateur de la mise en place du RGPD pour les services publics

Principes, démonstration



Pourquoi FranceConnect ?

Un accès contraignant aux démarches administratives :

**Autant de comptes usagers
que de services publics en ligne**

**De très nombreux
usagers oublient leurs
identifiants**

**La plupart abandonne
leur démarche dès qu'ils
doivent créer un compte**

**Les usagers sont irrités
de fournir sans cesse les
mêmes justificatifs**



La promesse

Une simplification des accès aux démarches administratives

PAS DE NOUVEAUX COMPTES

Chaque usager utilise indifféremment un compte qu'il possède déjà (impôts.gouv, ameli, IDN la poste, Mobile connect et moi)

UNE IDENTITÉ VÉRIFIÉE

Toutes les identités font l'objet de contrôles. Elles sont vérifiées.

UN SERVICE SECURISÉ

Les données personnelles des usagers sont protégées. Le dispositif s'aligne sur les trois niveaux d'identification eIDAS.

UN SERVICE UNIVERSEL

Au travers de ses identités numériques, FranceConnect est accessible à tous les français (et étrangers résidents en France), favorisant ainsi l'inclusion numérique.

UNE NAVIGATION SIMPLIFIÉE

Une authentification unique (SSO) permet à l'utilisateur de naviguer entre plusieurs services

UNE OFFRE STANDARDISÉE

Un standard reconnu et adopté par l'ensemble de l'écosystème au travers d'un bouton reconnaissable.





Le bouton FranceConnect

FranceConnect est
le **dispositif d'identification et d'authentification** des usagers
proposé par l'**Etat**.



Le bouton FranceConnect
permet à l'usager de se connecter à l'ensemble de ses démarches
en s'appuyant sur des **comptes vérifiés existants**.



Comment s'identifier et s'authentifier avec FranceConnect?



L'utilisateur clique sur le bouton FranceConnect.



Il choisit un fournisseur d'identité et s'authentifie avec succès.

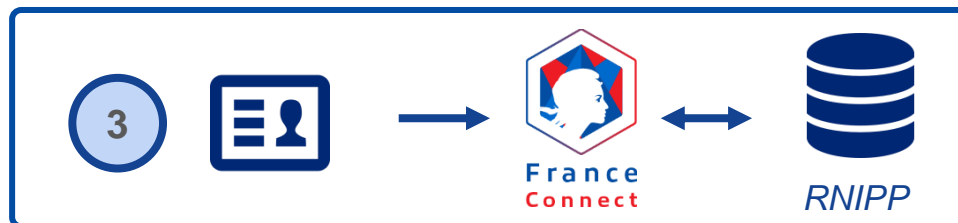

Le FI envoie l'identité pivot de l'utilisateur à FranceConnect. Elle est vérifiée par le RNIPP qui au besoin la redresse.



FranceConnect transmet l'identité pivot au Fournisseur de services qui reconnaît l'utilisateur et lui ouvre son portail.



Quelques services FranceConnectés

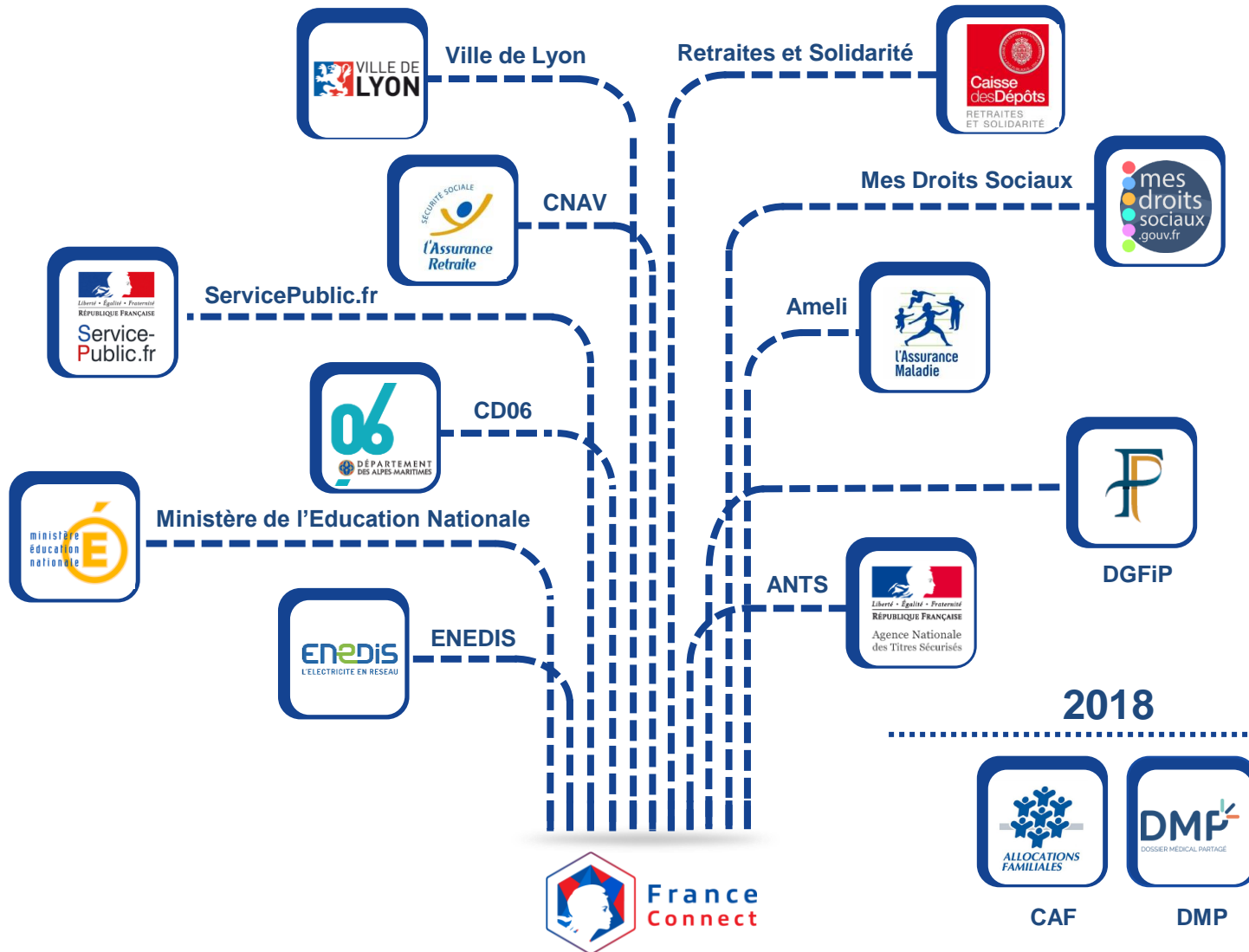



Vers un 360° de mes démarches

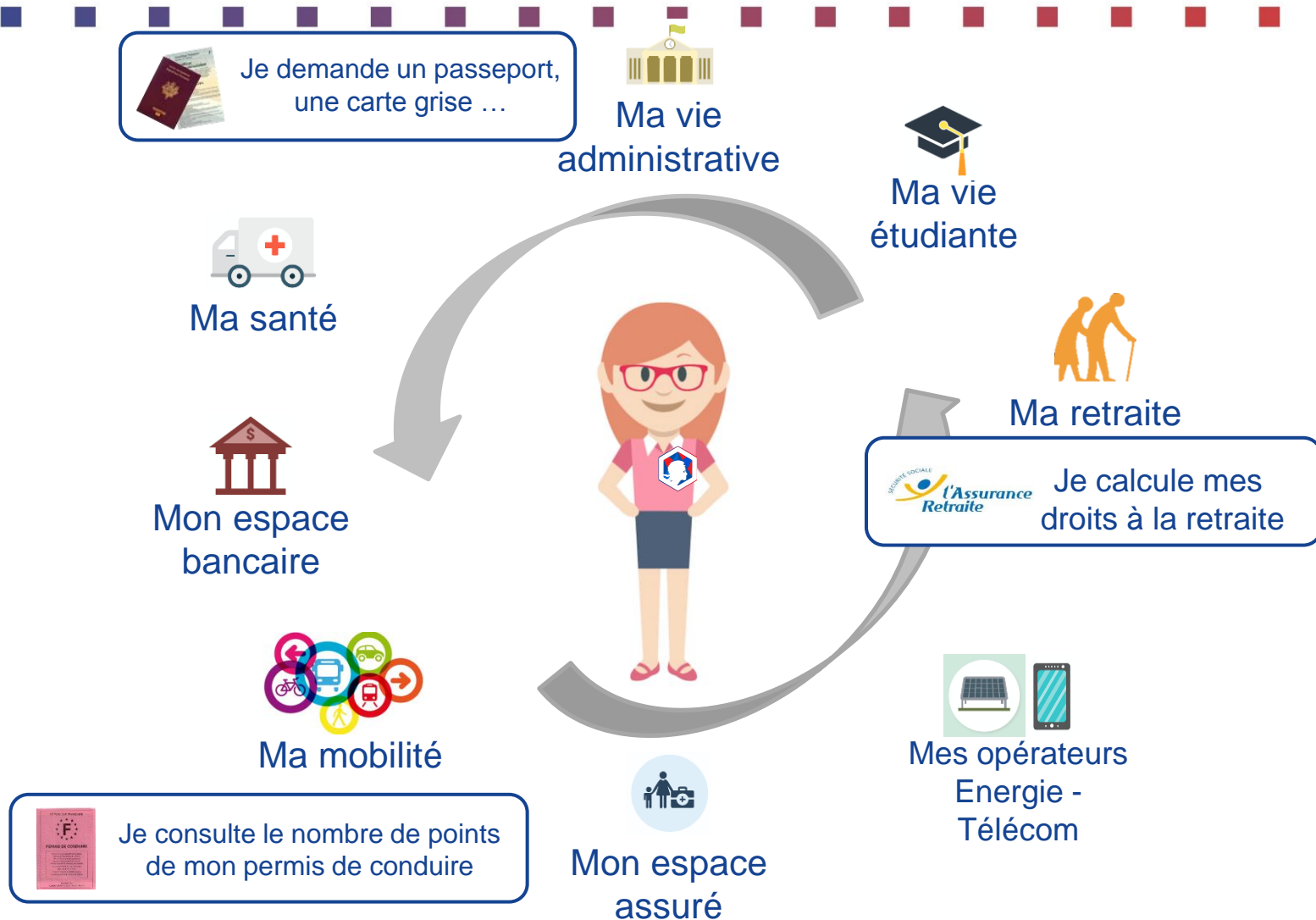



Une réalité

>300

Fournisseurs de
service (FS)

4

Fournisseurs de
d'identités (FI)

3

Fournisseurs de
données (FD)

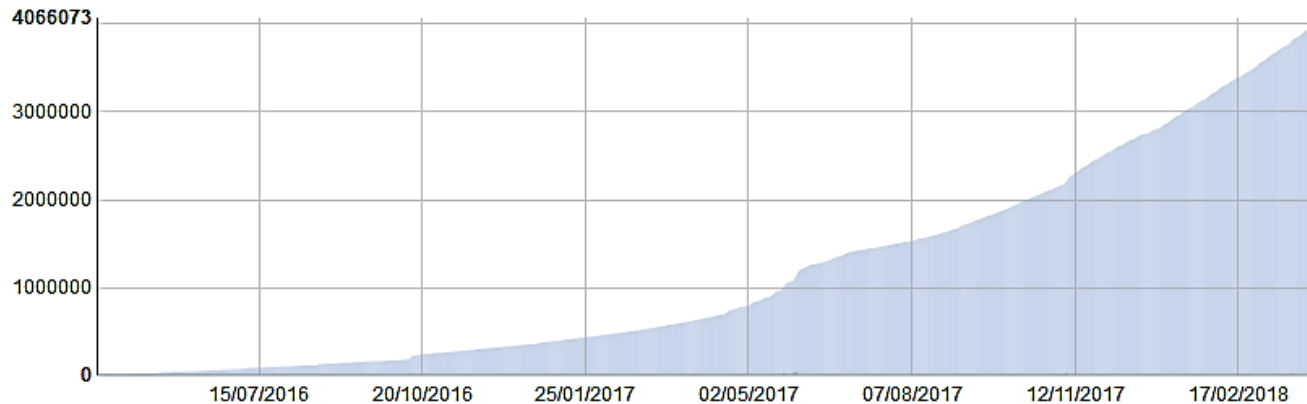

4 M

Utilisateurs uniques
(Avril 2018)



Plus qu'un bouton, une plateforme



Les usagers

50 millions
de citoyens français connectés



**FranceConnect
(Identité)**

Le bouton et sa plateforme



**Les fournisseurs
de service (FS)**

Les démarches en ligne
proposées par les 3 fonctions publiques



**Les fournisseurs
d'identité (FI)**

Ils garantissent l'identification et l'authentification d'un usager



**Les fournisseurs
de données (FD)**

Données fiscales, données sociales , carte grises....





Et le RGPD ?



FC demande le consentement de l'utilisateur pour transmission de ses données personnelles entre le FS et le FD.

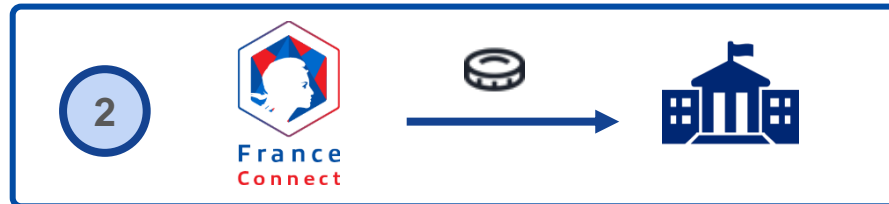

En retour, FC transmet un jeton de consentement au FS.

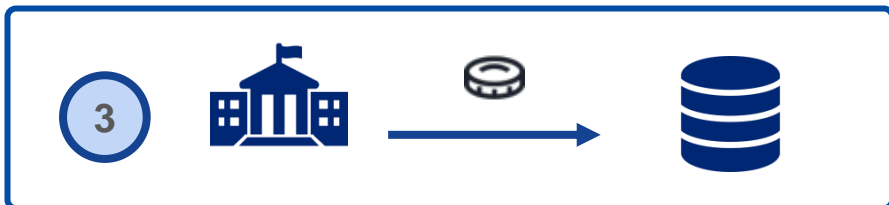

Le FS présente le jeton de consentement au FD pour récupérer les données.

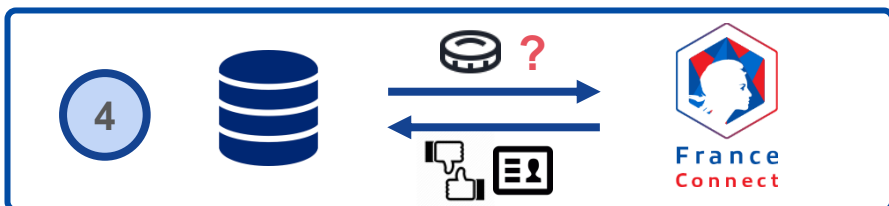

Par sécurité le FD vérifie auprès de FranceConnect la validité du jeton.

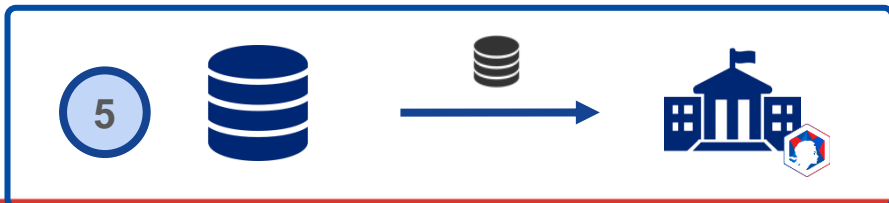

Une fois le jeton confirmé, le FD envoie les données personnelles au FS.

Démonstration



Lyon et l'API fiscale FranceConnectée

contribuer à la suppression des pièces justificatives demandées lors d'une démarche

FranceConnect permet de proposer des services numériques sans couture :

- ✓ en devenant tiers de confiance entre les administrations qui échangent leurs données
- ✓ en recueillant le consentement de l'utilisateur



Depuis janvier 2017, la Ville de Lyon propose un **service de calcul du Quotient Familial** qui utilise les données fiscales
→ **API « Impôts Particuliers »**



Les API des Services Publics sont référencées et documentées sur <https://api.gouv.fr/apis>



Lyon et l'API fiscale FranceConnectée



Calcul du quotient familial municipal

Nouveauté 2017 : votre demande de calcul de quotient familial en ligne est simplifiée grâce à la télétransmission automatique de vos données fiscales. Si vous optez pour ce mode simplifié, il est impératif de vous munir de :

- Soit de l'identifiant et du mot de passe de votre compte des Impôts, de votre compte Ameli ou de votre IDentité Numérique de La Poste
- Soit de votre numéro fiscal et de la référence d'avis d'imposition

Optionnel : Vos identifiants famille/enfant vous permettront de pré-remplir automatiquement certains champs du formulaire.

Si vous préférez remplir ce formulaire de façon manuelle, vous devez vous munir des éléments suivants : votre ou vos avis d'imposition (ou de non-imposition) pour le(s) télécharger en pièce(s) jointe(s).

Vous pouvez scanner, photographier ou encore télécharger sur le site impots.gouv.fr le(s) fichier(s), pour ensuite le(s) joindre au formulaire au format jpeg ou PDF.

Situation fiscale

Année de calcul du quotient familial *

Choix de l'année ↓

Déclarations

Nombre de déclarations *

1 2

Si vous êtes marié, pacsé, célibataire, veuf ou divorcé avec enfant à charge une seule déclaration est nécessaire (choix 1). Par contre, si vous êtes en concubinage merci de remplir également la seconde déclaration fiscale (choix 2).

Choix du mode de saisie

Simplifié

Manuel

En mode simplifié : Vos données fiscales sont télétransmises automatiquement

En mode manuel : vous devez télécharger la copie de vos revenus fiscaux

Simplifié

Votre demande de calcul de quotient familial en ligne est simplifiée grâce à la télétransmission automatique de vos données fiscales.

Avec votre avis d'imposition

Par FranceConnect

Si vous optez pour ce mode simplifié, vous devez renseigner votre numéro fiscal et la référence de votre avis d'imposition pour télétransmettre vos données fiscales.

Si vous optez pour ce mode simplifié, votre connexion par FranceConnect vous permettra de télétransmettre directement vos données fiscales.

Suivre



Lyon et l'API fiscale FranceConnectée

Simplifié

Votre demande de calcul de quotient familial en ligne est simplifiée grâce à la télétransmission automatique de vos données fiscales.

Avec votre avis d'imposition

Si vous optez pour ce mode simplifié, vous devez renseigner votre numéro fiscal et la référence de votre avis d'imposition pour télétransmettre vos données fiscales.

Par FranceConnect

Si vous optez pour ce mode simplifié, votre connexion par FranceConnect vous permettra de télétransmettre directement vos données fiscales.

1^{er} déclarant



Informations récupérées

Revenu fiscal de référence

€

Nombre de parts

Suivant



Lyon et l'API fiscale FranceConnectée

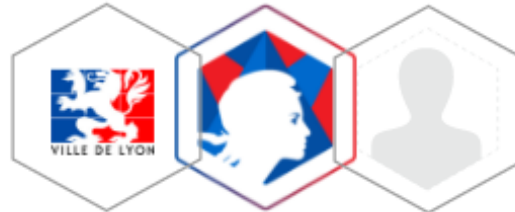

Avec FranceConnect, plus besoin de vous créer un compte pour vous connecter sur **Ville de Lyon**. Vous pouvez utiliser l'un de vos comptes existants ci-dessous



> [En savoir plus sur FranceConnect](#)



Lyon et l'API fiscale FranceConnectée

impots.gouv.fr



[? Aide](#)

J'accède avec mon mot de passe

Numéro fiscal [?](#) [...](#)

Votre numéro fiscal est composé de 13 chiffres.

[Numéro fiscal oublié ?](#)

Mot de passe [?](#) [...](#)

[Mot de passe oublié ?](#)

En cliquant sur "Valider", vous acceptez que vos données personnelles (nom, prénoms, date et lieu de naissance, adresse électronique) soient transmises à FranceConnect.

[x Abandonner](#)

Valider





Lyon et l'API fiscale FranceConnectée

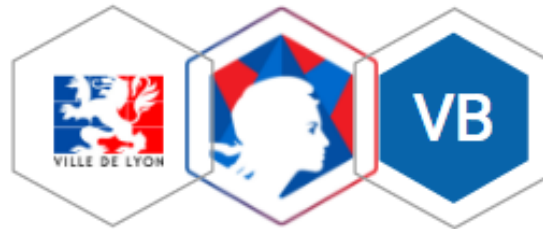

Bienvenue M. Vincent Maurice Jean BERDOT

né le 31/10/1974 à Paris 14e Arrondissement, FRANCE.

[Continuer sur Ville de Lyon](#)

[Ce n'est pas vous ?](#)

Ne plus afficher cette page de confirmation lors de mes prochaines identifications

> [En savoir plus sur FranceConnect](#)





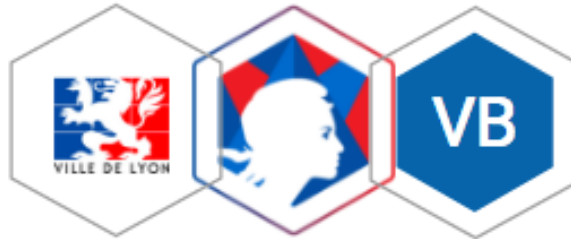

Lyon et l'API fiscale FranceConnectée



L'application **Ville de Lyon**
souhaite accéder à des données vous concernant

-  revenu fiscal de référence (DGFIP)
-  nombre de parts (DGFIP)

Refuser

Accepter



> [En savoir plus sur FranceConnect](#)



Lyon et l'API fiscale FranceConnectée

Simplifié

Votre demande de calcul de quotient familial en ligne est simplifiée grâce à la télétransmission automatique de vos données fiscales.

Avec votre avis d'imposition

Par FranceConnect

Si vous optez pour ce mode simplifié, vous devez renseigner votre numéro fiscal et la référence de votre avis d'imposition pour télétransmettre vos données fiscales.

Si vous optez pour ce mode simplifié, votre connexion par FranceConnect vous permettra de télétransmettre directement vos données fiscales.

1^{er} déclarant



Informations récupérées

Revenu fiscal de référence XXXXXX €

Nombre de parts XX





Des bénéfices pour tous



Les usagers

- **Simplification** : un seul moyen pour s'identifier/authentifier
- **Liberté** : choix du fournisseur d'identité
- **Confiance** : l'identité transmise est sécurisée



Les fournisseurs de service (FS)

- Fluidité des **parcours web** entre les sites FranceConnectés
- Gestion des **pièces justificatives** : des économies en back office
- **Gestion des consentements**



Les fournisseurs d'identité (FI)

- Valorisation de leur information client
- **Fidélisation** de leurs usagers
- **Renforcement** de leur image



Les fournisseurs de données (FD)

- Sécurisation des échanges
- **Consentement** de l'utilisateur



Promouvoir et animer l'écosystème

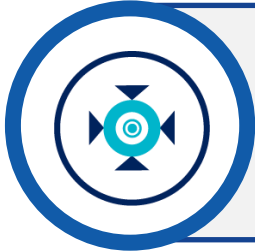

- Un site usager www.franceconnect.gouv.fr
- Un site partenaires <https://partenaires.franceconnect.gouv.fr/>
- Un site éditorial www.etatplateforme.modernisation.gouv.fr/
- Un compte Twitter : [@_FranceConnect_](https://twitter.com/_FranceConnect_)



- Une newsletter
- Un club utilisateurs
- Des présentations mensuelles
- Des ateliers développeurs



Partenariats

lionel.fouillen@modernisation.gouv.fr

Produit

guillaume.harry@modernisation.gouv.fr

Support et production

waydi.sivisay@modernisation.gouv.fr